

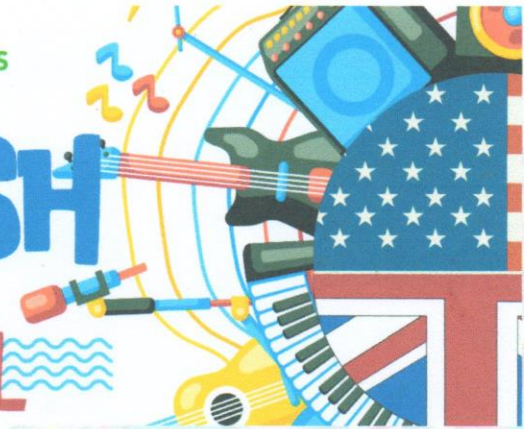

COLEGIO LOMAS BLANCAS  
NANCAGUA

# XIII ENGLISH SONG FESTIVAL



La decimo tercera entrega del festival de inglés organizada por el Colegio Lomas Blancas de la comuna de Nancagua, es una competencia que reúne a estudiantes de los tres diferentes niveles de educación de la provincia de Colchagua.

El objetivo que nos lleva como colegio a desarrollar este festival es integrar la lengua extranjera inglés en una actividad fuera del aula de clases, con el fin de motivar a nuestros estudiantes a perfeccionar su propio inglés y también con el fin de motivar el uso del inglés en un contexto diferente.

## **I. De los participantes**

- Pueden participar estudiantes matriculados en colegios de la provincia de Colchagua, pertenecientes a los tres niveles de educación (Niveles de transición, educación básica y enseñanza media)
- Solo pueden participar 2 representantes por ciclo de cada colegio.
- Pueden participar con acompañamiento musical, pero éste no será evaluado en la competencia y debe ser inscrito de la misma forma que los y las participantes
- Los(as) estudiantes tienen la libertad de utilizar un vestuario adecuado a la presentación artística.

## **II. De la canción a interpretar**

- La canción a interpretar debe contener una letra adecuada y que no atente contra la moral y las buenas costumbres.
- La interpretación debe durar como máximo 4 minutos.
- Debe contar con una clara interpretación vocal, que permita al jurado calificador, comprender y evaluar la modulación y dicción de esta.
- En el caso de haber dos participantes con la misma canción, se dará prioridad a quien la inscribió en primer lugar, también se dará aviso al participante con el fin de que decida si cambiará el tema musical o no participará. Si elige la segunda opción debe dar aviso a la comisión organizadora con anterioridad.

## **III. Categorías:**

Esta décimo segunda entrega del English Song Festival contará con cuatro categorías:

- 1° Categoría: Prebásica (muestra con reconocimiento)
- 2° Categoría: Primer ciclo de educación básica (1° a 4° básico)
- 3° Categoría: Segundo ciclo de educación básica (5° a 8° básico)
- 4° Categoría: Enseñanza media (1° a 4° medio)

## **IV. Etapas y fechas importantes:**

<b><u>Etapa</u></b>	<b><u>Fechas</u></b>	<b><u>Medio</u></b>
<b>Inscripciones</b>	<b>15 de julio a 16 de agosto 2024</b>	<b>Correo:</b> <a href="mailto:englishsongfestival@colegiolomasblancas.cl">englishsongfestival@colegiolomasblancas.cl</a>
<b>Publicación de horarios prueba de sonido</b>	<b>29 de Agosto 2024</b>	<b>Se enviará a los correos</b>
<b>Prueba de sonido</b>	<b>30 de agosto desde las 9:30 am.</b>	<b>Teatro municipal de Nancagua</b>
<b>XIII English Song Festival</b>	<b>30 de agosto 2024</b>	<b>Teatro municipal de Nancagua.</b>

## **V. Como participar**

a) **1° Categoría prebásica:** Los estudiantes pertenecientes a esta categoría deben cumplir con todos los requisitos que se piden en las presentes bases. Con la diferencia de que deben participar desarrollando un lipsync o doblaje de la canción anglo que ellos prefieran. Cabe destacar, que en esta primera categoría se premiará la participación del/la o los estudiantes.

b) Todas las categorías deben seguir los siguientes pasos para participar:

- La comisión organizadora del festival enviará un correo electrónico informativo adjuntando las bases del festival a todos los colegios de la provincia de Colchagua.
- Cada colegio deberá enviar la ficha de inscripción de sus estudiantes (máximo 2 por categoría) junto a un certificado de alumno regular al correo [englishsongfestival@colegiolomasblancas.cl](mailto:englishsongfestival@colegiolomasblancas.cl)

En el asunto del email debe escribir **“Inscripción ESF 2024”** y en el cuerpo debe escribir:

- Nombre y apellidos del/la participante
- Curso
- Colegio
- Canción a interpretar

Las fechas de inscripción son desde el **lunes 15 de julio hasta el viernes 16 de agosto de 2024.**

- Si la canción que envió está anteriormente inscrita por otro participante se les notificará vía mail.
- Es muy importante destacar que solo pueden participar como máximo dos representantes del colegio por ciclo.
- La prueba de sonido se llevará a cabo el día **viernes 30 de agosto durante el día**, el horario de cada participante se informará a través de correo electrónico.
- El viernes 30 de agosto a las 18:00 horas se desarrollará el XIII English Song Festival 2024, en el teatro municipal de Nancagua.

## VI. De los premios

**1° Categoría:** Se premiará la participación de los y las estudiantes.

**2° Categoría:** Se premiará el primer y segundo lugar (según la evaluación de los jurados en su participación en vivo)

**3° Categoría:** Se premiará el primer y segundo lugar (según la evaluación de los jurados en su participación en vivo)

**4° Categoría:** Se premiará el primer y segundo lugar (según la evaluación de los jurados en su participación en vivo)

## VII. Del jurado

El jurado estará compuesto por personas competentes, con conocimiento y experiencia en el idioma, música e interpretación artística.

La evaluación que hará el jurado será siguiendo una rúbrica, que se especificará en el apartado "A evaluar por el jurado".

## VIII. A evaluar por el jurado

- **Cuadratura:** Capacidad de interpretar una melodía musical respetando el pulso y línea melódica del tema o canción a interpretar.
- **Afinación:** Capacidad de interpretar una melodía respetando la línea melódica (música) que le acompaña.
- **Modulación/dicción:** Capacidad que permite la correcta comprensión de lo que se dice (independientemente del idioma en el cual se exprese)
- **Interpretación:** Capacidad artística de entregar corporal y actitudinal mente un mensaje, sentimiento o estado de ánimo, el cual se relaciona directamente con lo que se interpreta musicalmente.
- **Presentación personal:** Indumentaria, objetos o cosas que utiliza un artista para una mejor interpretación.

### **IX. De la inscripción**

- Los participantes solo podrán ser inscritos por el profesor jefe, director/a o adulto responsable, presentando la ficha de inscripción adjunta y un certificado de alumno regular.
- Todo debe ser enviado al correo: [englishsongfestival@colegiolomasblancas.cl](mailto:englishsongfestival@colegiolomasblancas.cl)
- En el asunto debe escribir **“Inscripción ESF 2024”** y en el cuerpo del mensaje debe escribir:
  - Nombre y apellidos del/la participante
  - Curso
  - Colegio
  - Canción a interpretar

### **X. Ficha de inscripción:**

En las últimas páginas, se adjuntarán las fichas de inscripción las cuales deben ser impresas y firmadas por la dirección del colegio y por el apoderado, padre o tutor del/la participante.



*Marilyn C. Pino Toledo*  
Marilyn C. Pino Toledo

Directora Colegio Lomas Blancas, Nancagua

Ante cualquier situación no considerada en estas bases deberá ser presentada de manera escrita ante la comisión organizadora, para ser resuelta, al correo: [englishsongfestival@colegiolomasblancas.cl](mailto:englishsongfestival@colegiolomasblancas.cl)



**COLEGIO LOMAS BLANCAS  
NANCAGUA**

**Ficha de inscripción English Song Festival 2024**

*Documento dirección*

Yo \_\_\_\_\_ tengo conocimiento y autorizo a \_\_\_\_\_ para que represente al establecimiento educacional \_\_\_\_\_ en la XIII versión del English Song Festival, organizado por el Colegio Lomas Blancas de Nancagua. Autorizando también subir las fotografías de registro de la competencia a las redes sociales del Colegio Lomas Blancas.

\_\_\_\_\_  
Firma dirección



**COLEGIO LOMAS BLANCAS  
NANCAGUA**

**Ficha de inscripción English Song Festival 2024**

*Documento Apoderado*

Yo \_\_\_\_\_ tengo conocimiento y autorizo a \_\_\_\_\_ para que represente al establecimiento educacional \_\_\_\_\_ en la XIII versión del English Song Festival, organizado por el Colegio Lomas Blancas de Nancagua. Autorizando también subir las fotografías de registro de la competencia a las redes sociales del Colegio Lomas Blancas.

\_\_\_\_\_  
Firma apoderado